awa

AMRISWILER WEIHNACHTS- & GEWERBEAUSSTELLUNG

IM PENTORAMA AMRISWIL
05.12. – 09.12.
AUSSTELLERINFORMATION

2018

INHALT

IMPRESSIONEN 2016	04
ÖFFNUNGSZEITEN/TERMINE	05
SITUATIONSPLAN	06
HALLENPLAN | EG	07
HALLENZELT | EG	08
HALLENPLAN | OG	09
TERMINPLAN AUF- & ABBAU	10

ANLAGEN

AUSSTELLERVERTRAG	A
BESTELLUNGEN	B

Postfach 1010
8580 Amriswil
T 071 414 04 04
www.awa-amriswil.ch

awa

IMPRESSIONEN 2016

ÖFFNUNGSZEITEN

Mi	05.12. 2018	17.00 21.30
Do	06.12. 2018	17.00 21.30
Fr	07.12. 2018	17.00 21.30
Sa	08.12. 2018	11.00 21.30
So	09.12. 2018	11.00 18.00

TERMINE

ANMELDESCHLUSS	31.05. 2018
HAUPTVERSAMMLUNG 19.00	03.05. 2018
ERÖFFNUNG awa 2018 | 16:00	05.12. 2018

awa

06 SITUATIONSPLAN

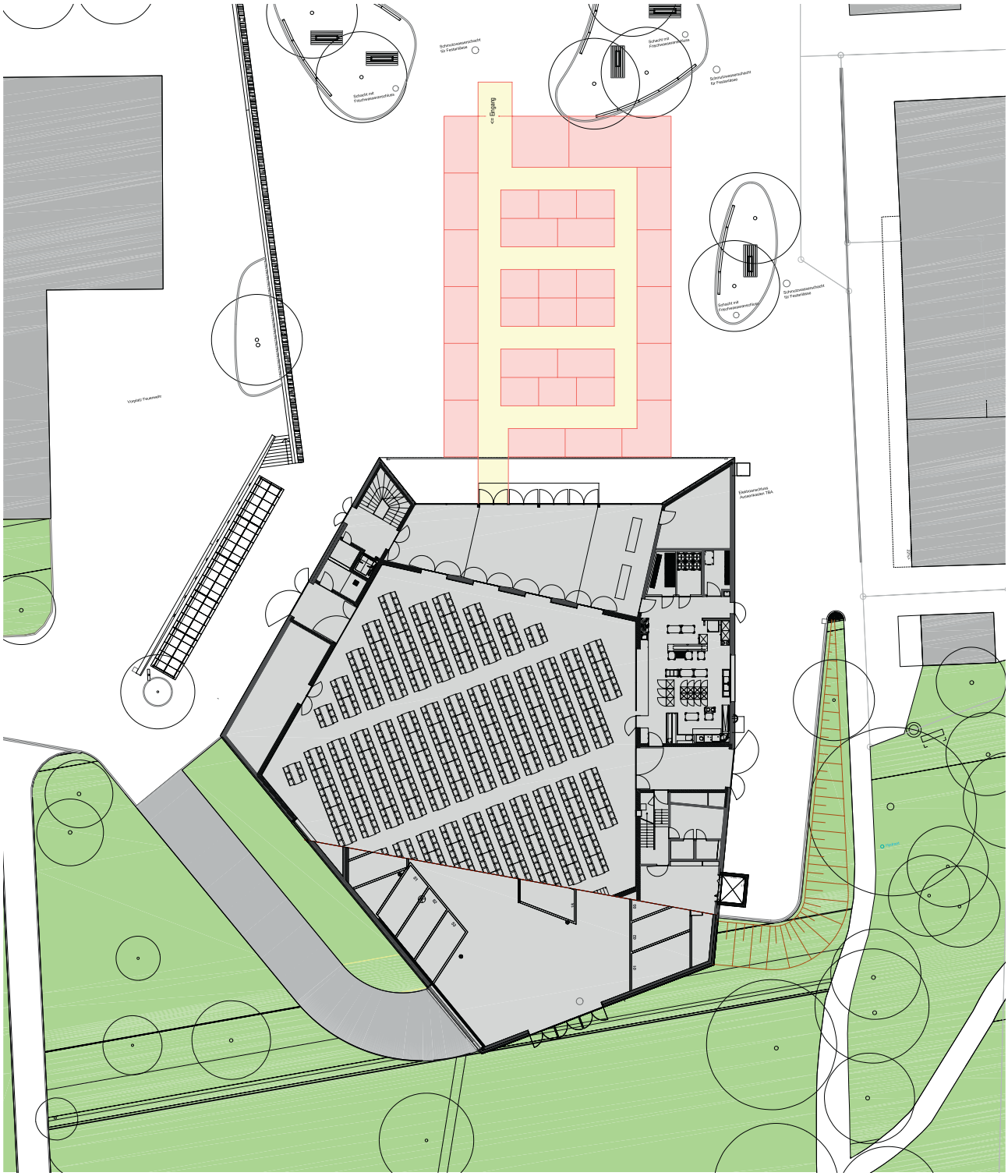

Der Plan zeigt eine mögliche Anordnung der Stände und ist **nicht** verbindlich für die Ausstellung 2018.

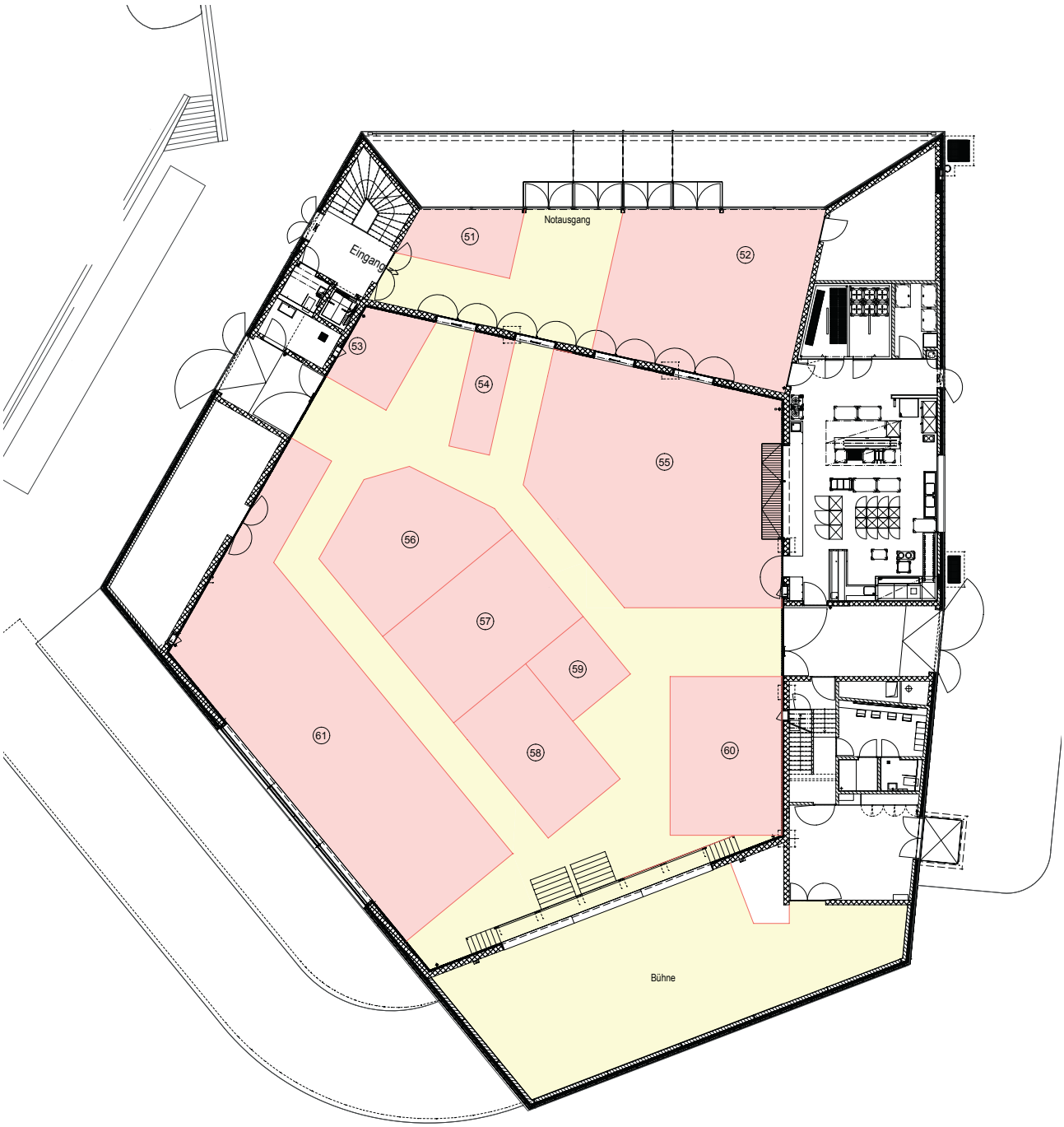

Der Plan zeigt eine mögliche Anordnung der Stände und ist **nicht** verbindlich für die Ausstellung 2018.

awa

HALLENZELT | EG

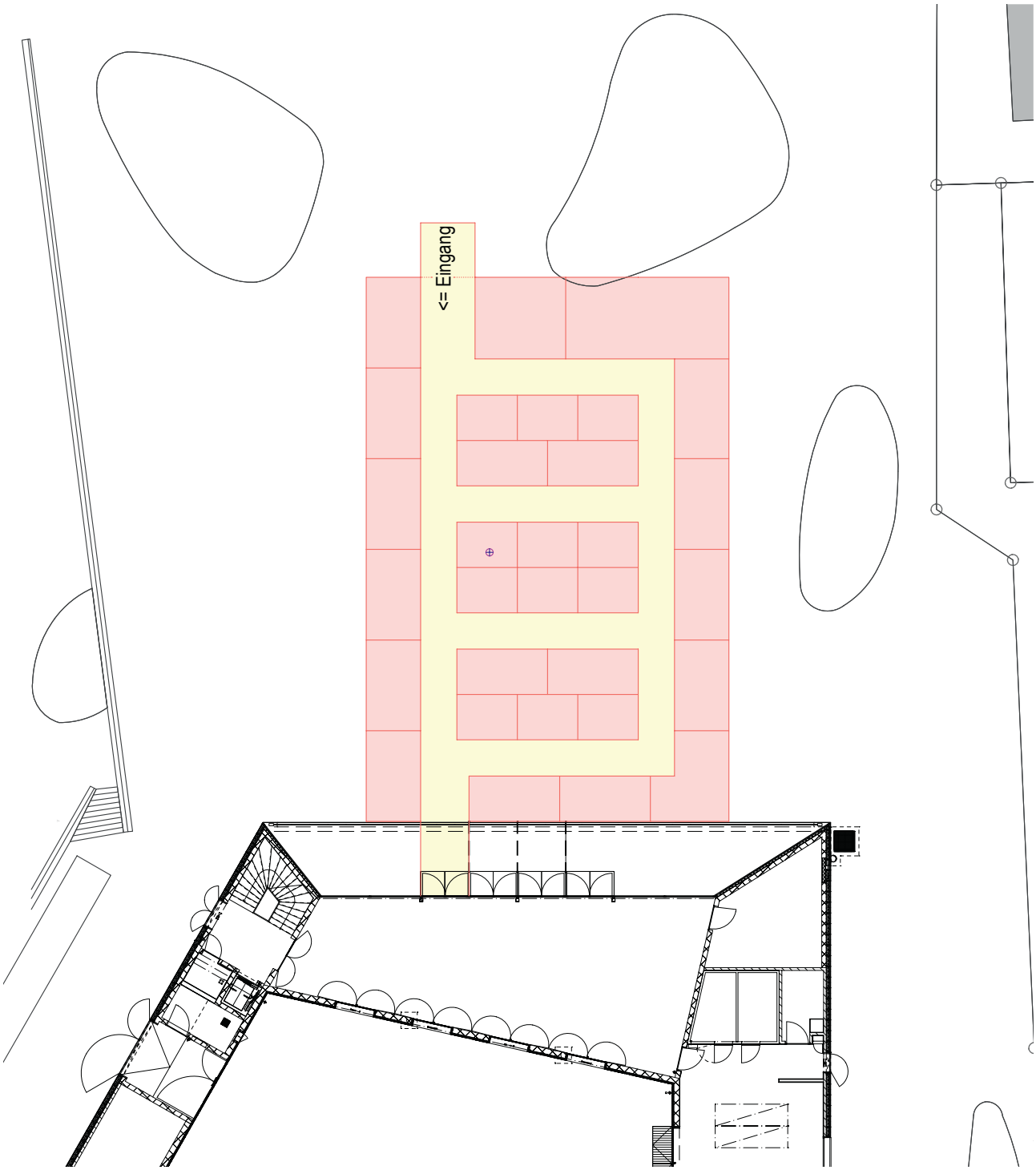

Der Plan zeigt eine mögliche Anordnung der Stände und ist **nicht** verbindlich für die Ausstellung 2018.

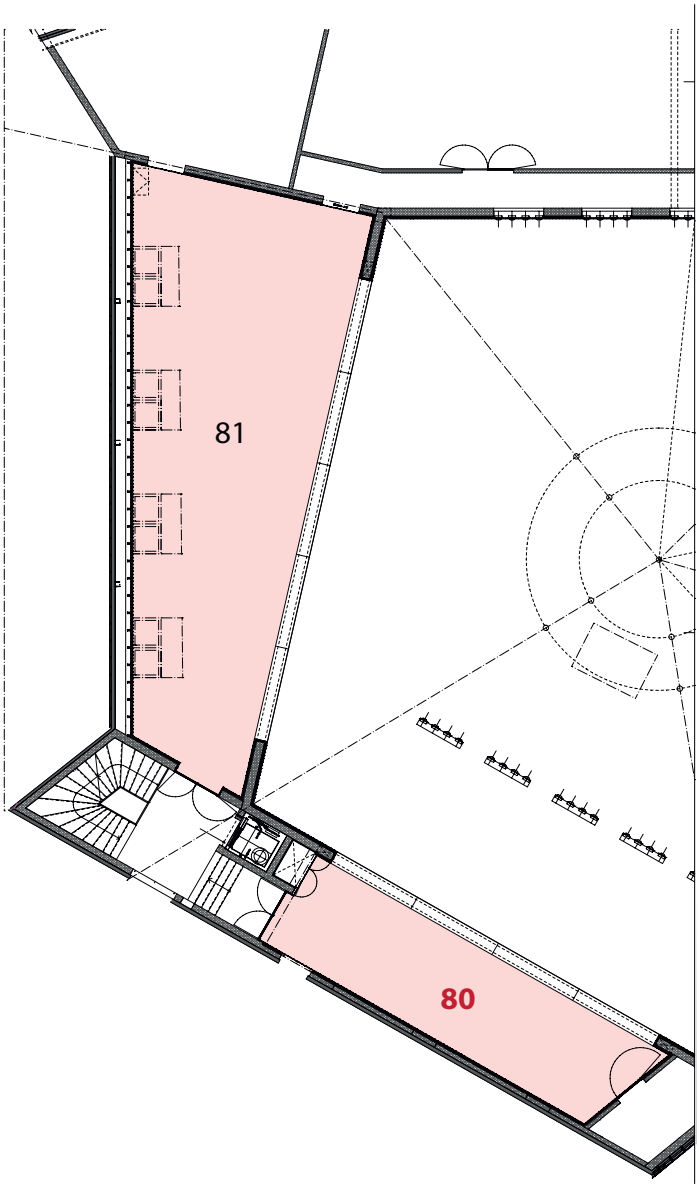

Der Plan zeigt eine mögliche Anordnung der Stände
und ist **nicht** verbindlich für die Ausstellung 2018.

awa

TERMINPLAN AUF- & ABBAU

DATUM	WANN	WER	WAS
Mo 26.11.	07:30–17:00	Zeltbau	Aufbau Hallenzelt
Di 27.11.	07:30–17:00	Zeltbau	Aufbau Hallenzelt
Mi 28.11.	07:30–17:00	awa	Standbau, Heizung, Elektro
Do 29.11.	07:30–17:00	awa	Standbau, Heizung, Elektro
Fr 30.11.	07:30–17:00	awa	Standbau, Elektro
Sa 01.12.	07:30–17:00	awa	Standbau, Elektro
So 02.12.	07:30–17:00	awa	Standbau, Elektro
Mo 03.12.	08:00–22:00	Aussteller	einrichten und dekorieren der Stände
Di 04.12.	08:00–18:00 13:00–17:00 18:00	Aussteller awa awa	einrichten & dekorieren der Stände Reinigung Ausstellung ABNAHME DER STÄNDE
Mi 05.12.	07:00–10:00 16:00 17:00	awa awa-Präsident awa	Reinigung Ausstellung ERÖFFNUNG awa mit geladenen Gästen Offizielle Eröffnung awa
So 09.12.	ab 18:00	Aussteller	ausräumen Stände
Mo 10.12.	07:00–12.00 13:30–18:00	Aussteller Zeltbau awa	ausräumen Stände Abbau Hallenzelt Demontage Stände, Elektro, Heizung
Di 11.12.	07:30–17:00 07:00–10:00	awa	Demontage Stände, Elektro, Heizung Abbau Hallenzelt
Mi 12.12.	07:30–17:00	awa	Schlussreinigung & Rückgabe Pentorama

awa

LEITIDEE

Nach einer erfolgreichen awa 2012 findet die awa im Jahr 2014 wieder statt. Die awa – Amriswiler Weihnachts- und Gewerbeausstellung – ist seit mehr als 50 Jahren ein beliebter Treffpunkt für Jung und Alt. Sie ermöglicht dem Gewerbe und dem Detailhandel in der vorweihnachtlichen Zeit einen gemeinsamen Auftritt. Die awa ist nach wie vor die grösste Gewerbeausstellung im schönen Oberthurgau.

PROJEKT

Eine attraktive Ausstellung im Amriswiler Pentorama gespickt mit zahlreichen Attraktionen spricht Besucherinnen und Besucher in der Region und darüber hinaus an. Die awa ist bei Besuchern und Ausstellern ausserordentlich beliebt, erlaubt sie doch, neben der Leistungsschau des Gewerbes das gemütliche Beisammensein in den Gastro-Zellen. Darin unterscheidet sie sich von grösseren Ausstellungen. Die awa hat keine “Halle 7” und sie will auch keine reine Verpflegungsmesse sein. Gesucht wird ein gesunder Mix zwischen Ausstellung und gemütlichem Beisammensein mit einer vorweihnachtlichen Stimmung.

DREI ÜBERZEUGENDE GRÜNDE ZUM MITMACHEN

01 Sie leisten einen wichtigen Beitrag zur Stärkung für Gewerbe und Detailhandel in der Region Oberthurgau.

02 Mit Ihrem Sponsoring oder Ihrem Gönnerbeitrag helfen Sie mit, die attraktive Ausstellung zu unterstützen, was den Verzicht auf Eintrittsbillette ermöglicht.

03 Mit Ihrem Beitrag erhalten Sie einen gut beachteten Werbeauftritt.

SPONSORING DER awa | AMRISWILER WEIHNACHTS- UND GEWERBEAUSSTELLUNG

WAS MÖCHTEN WIR?
Wir möchten mit Personen, Institutionen und Unternehmen die bereit sind, mit gezielten finanziellen und materiellen Mitteln sowie Dienstleistungen die Amriswiler Weihnachts- und Gewerbeausstellungsausstellung 2014 zu unterstützen und für sich zu werben, Partnerschaften eingehen.

Längst gilt Amriswil mit dem Pentorama für Grossanlässe und Ausstellungen als Magnet im Oberthurgau und in der Ostschweiz. Das gleiche gilt für die awa: Sie ist mehr als eine Ausstellung, sie ist Tradition und Institution. Nach jahrzehntelangem erfolgreichem Auftritt hat sich die awa im Jahre 2006 durch die Gründung eines Vereins eine neue Struktur gegeben,

welche noch professionellere Ausstellungen ermöglicht. Durch die ehrenamtliche Tätigkeit im Vorstand bleiben die Kosten für Ausstellung und Aussteller attraktiv.

AUF FOLGENDE DINGE LEGEN WIR WERT

- Unterstützung von Gewerbe und Detailhandel mit einer attraktiven Ausstellung, die bewährte Traditionen mit einem modernen Auftritt verbindet
- Gemütliches Ambiente dank einladenden Gastro-Zellen und zahlreichen Attraktionen
- Professionell gestaltete und doch warme Weihnachts-Ausstellung, welche den Besucher zum längeren Verweilen animiert

WELCHE SPONSORING-PARTNERSCHAFTEN BIETEN WIR AN?

HAUPTSPONSOR

mit einem Partner

Leistung und Preis nach Vereinbarung

CO-SPONSOR

mit mehreren Partnern möglich

Folgende Leistungen erhalten Sie:

- Speaker-Werbung während der awa (Durchsagen)
- Verwendung des awa-Logos für Werbung
- Weitere “Events“ des Co-Sponsors in gemeinsamer Absprache mit dem Hauptsponsor
- Firmenlogo im Internet und in den Printmedien farbig
- Firmenlogo im Pentorama während der Ausstellung, Platzierung 3 Stück à 80 cm x 300 cm
- Firmenlogo auf Blachen bei Dorfeingang, welche auf die awa aufmerksam machen
- Firmenlogo auf Zeitungsinseraten der awa
- Firmenlogo im Flyer via Haushaltversand (Auflage ca. 30’000 Exemplare)

KOSTEN exkl. MWSt.
CHF 5’000.–

ATTRAKTIONEN-SPONSOREN
CHF 500.–

WEIHNACHTS-DEKORATIONSSPONSOR
CHF 500.–

WERBEFLÄCHEN BEIM EINGANGSZELT
pro Laufmeter Fr. 150.–

AWA-GÖNNER
ab CHF 200.–

FÜR FRAGEN ODER AUSKÜNFTE

Stephan Häuselmann

awa amriswil T 071 414 04 00
Postfach 1010 F 071 414 04 03
8580 Amriswil

s.haeuselmann@promega.ch

Notizen

awa

awa | Amriswiler Weihnachts- und Gewerbeausstellung
Postfach 1010 | 8580 Amriswil

Gestaltung: hannemann-media.ch